

Confartigianato  
Imprese



**CASARTIGIANI**  
Confederazione Autonoma Sindacati Artigiani



**CISL**



IL SINDACATO DELLE PERSONE



# Estensione gratuita prestazioni per i figli minorenni degli Iscritti



**SanArti**

# PRESENTAZIONE

Lavoratori Dipendenti, Titolari, Soci e Collaboratori iscritti possono ottenere rimborsi anche di spese sostenute per i figli minorenni.

Si tratta di 7 prestazioni integrate gratuitamente ai loro Piani sanitari, i rimborsi sono da richiedere direttamente a SanArti che li eroga in Autogestione.

Per farlo occorre prima registrare i figli dall'Area riservata su [www.sanarti.it](http://www.sanarti.it)

Si tratta di rimborsi per:

**TICKET DEL SERVIZIO SANITARIO NAZIONALE**

**UNA VISITA OCULISTICA L'ANNO**

**LENTI GRADUATE CORRETTIVE**

**UNA VISITA ORTOPEDICA L'ANNO**

**PLANTARI ORTOPEDICI E ALTRI AUSILI E PROTESI**

**INDAGINI GENETICHE**

**ASSISTENZA ALLA NON AUTOSUFFICIENZA**

Ai figli minorenni iscritti versando la quota di adesione sono riservate tutte le prestazioni previste dal Piano sanitario loro dedicato, non solo queste 7 integrate gratuitamente in quello del Caponucleo iscritto.

Questa presentazione è una sintesi descrittiva delle prestazioni.

Per completezza di informazioni si rinvia alla consultazione dei Piani sanitari e delle Guide.



# PRESTAZIONI



# Ticket per visite specialistiche, accertamenti diagnostici e Pronto Soccorso

**Massimale 600 € l'anno**

SanArti rimborsa i Ticket del Servizio Sanitario Nazionale (SSN) versati per visite specialistiche, accertamenti diagnostici e accesso al Pronto Soccorso.

Il rimborso è integrale.

## DOCUMENTAZIONE

Copia del documento di spesa, fattura/ricevuta/scontrino parlante etc che attesti il pagamento del Ticket del SSN che deve contenere:

- nome, cognome e Codice Fiscale del figlio minorenni
- ragione sociale, Codice Fiscale/partita IVA della struttura sanitaria
- numero e data di emissione
- l'importo pagato.

Deve inoltre essere riconoscibile il tipo di prestazione effettuata.



# Visita oculistica

**Massimale 70 € l'anno**

Una visita oculistica l'anno presso qualsiasi struttura sanitaria privata scelta liberamente o rivolgendosi al Servizio Sanitario Nazionale.

Il rimborso massimo è di 70 €, con uno scoperto del 25% che resta a carico del Caponucleo iscritto.

Nel caso di pagamento del Ticket del SSN il rimborso è integrale.

## DOCUMENTAZIONE

- Prescrizione medica con quesito diagnostico o patologia presunta o accertata che ha reso necessaria la visita specialistica oculistica
- documento di spesa della visita oculistica intestato al figlio minorenne.



# Lenti graduate correttive

## per occhiali o a contatto, anche usa e getta

**Massimale 200 € ogni 24 mesi, su singolo documento di spesa con franchigia di 50 €**

SanArti rimborsa le spese per l'acquisto di qualsiasi tipo di lenti graduate correttive della vista:

- lenti graduate correttive per occhiali
- lenti a contatto graduate correttive anche del tipo usa e getta.

Altre spese, ad esempio la montatura, non sono rimborsabili.

### DOCUMENTAZIONE

- Prescrizione del medico oculista per la prima richiesta di rimborso.  
Dalla seconda richiesta di rimborso si può allegare la prescrizione delle lenti rilasciata dall'oculista o la certificazione dell'ottico con l'indicazione della modifica del visus.  
La prescrizione/certificazione deve contenere, in modo leggibile:
  - il timbro e la firma del professionista
  - il nome e cognome del figlio minorenne
  - il visus con sistema TABO, cioè la correzione della vista da apportare con le lenti
  - la data di rilascio.

Tra la data di rilascio della prescrizione o della certificazione e quella di acquisto delle lenti non devono essere trascorsi più di 12 mesi.

- Fattura o scontrino parlante rilasciato in Italia che contenga il nome, cognome, Codice Fiscale del figlio minorenne e il dettaglio dell'acquisto con esposizione delle singole voci di spesa e degli importi versati per ciascuna: lenti graduate correttive, montatura, lavorazione, altro.





# Visita ortopedica

**Massimale 70 € l'anno**

Una visita ortopedica l'anno presso qualsiasi struttura sanitaria privata scelta liberamente o rivolgendosi al Servizio Sanitario Nazionale.

Il rimborso massimo è di 70 €, con uno scoperto del 25% che resta a carico del Caponucleo iscritto.

Nel caso di pagamento del Ticket del SSN il rimborso è integrale.

## DOCUMENTAZIONE

- Prescrizione medica con quesito diagnostico o patologia presunta o accertata che ha reso necessaria la visita specialistica ortopedica
- documento di spesa della visita ortopedica intestato al figlio minorenni.



# Plantari ortopedici e altri ausili o protesi

**Massimale 100 € l'anno**

Sono rimborsate le spese sostenute per l'acquisto di questi plantari ortopedici, ausili e protesi:

- apparecchi ortopedici per arto inferiore
- apparecchi ortopedici per arto superiore
- ausili per la deambulazione
- ginocchiera articolata post intervento chirurgico
- ortesi spinali
- passeggini posturali e da trasferimento
- plantari ortopedici
- protesi acustica mono o bilaterale
- sistema di sedute posturali
- stampelle.

## DOCUMENTAZIONE

- Prescrizione dei plantari ortopedici, ausili o protesi per il figlio minorenni, rilasciata da medico specialista nel campo
- fattura intestata al figlio minorenni, rilasciata da fornitore autorizzato.





# Indagini genetiche, esami di laboratorio genetico molecolare

**Massimale 500 € l'anno**

SanArti sostiene le spese sostenute per indagini genetiche - esami di laboratorio genetico/molecolare.

Sono rimborsati:

- Ticket del Servizio Sanitario Nazionale, integralmente
- fatture/ricevute emesse da strutture private, con l'applicazione di uno scoperto del 25% che resta a carico del Caponucleo iscritto.

## DOCUMENTAZIONE

- Prescrizione medica con quesito diagnostico o patologia presunta o accertata
- documento di spesa intestato al figlio minorenni dal quale sia riconoscibile la prestazione effettuata
- referto o esame della malformazione presunta o accertata che deve rientrare tra quelle contenute nell'elenco riportato nelle prossime pagine.

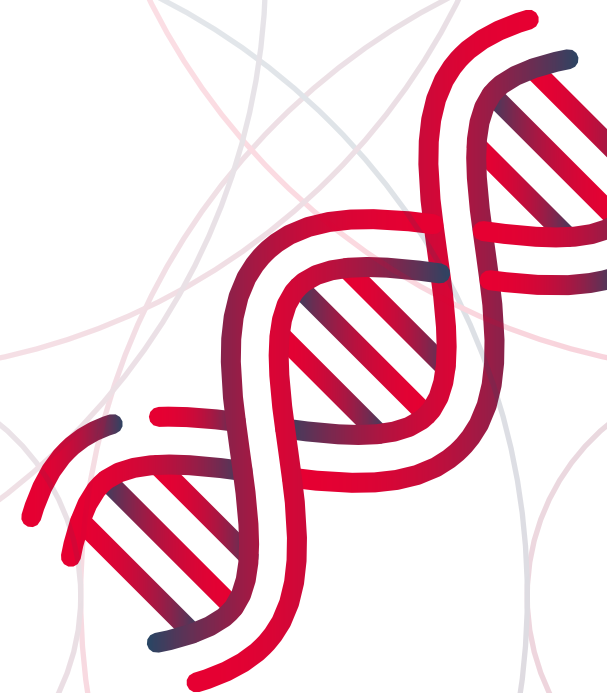

**MALFORMAZIONE**

**DOCUMENTAZIONE**

<b>ACONDROPLASIA (NANISMO)</b>	referto specialistico e/o referti di accertamenti effettuati in precedenza e/o cartella clinica rilasciata alla nascita
<b>ANEMIA FALCIFORME</b>	referto specialistico e/o referti di esami effettuati in precedenza
<b>ANEUPLOIDIE MOLECOLARI</b>	referto specialistico e/o referti di accertamenti effettuati in precedenza (anche pre-natali)
<b>ATASSIA DI FRIEDREICH</b>	referto specialistico e/o elettromiografia precedentemente effettuata e/o documentazione clinica di Familiare eventualmente affetto dalla medesima patologia
<b>ATASSIA-TELEANGECTASIA (AT)</b>	referto specialistico e/o referti di accertamenti effettuati in precedenza e/o documentazione clinica di Familiare eventualmente affetto dalla medesima patologia
<b>ATASSIE SPINOCEREBELLARI</b>	sia nella forma ereditaria che nella forma acquisita: referto specialistico e/o referti di accertamenti effettuati in precedenza e/o documentazione clinica di Familiare eventualmente affetto dalla medesima patologia
<b>CARIOTIPO SU SANGUE PERIFERICO</b>	referto specialistico e/o referti di accertamenti effettuati in precedenza
<b>CITOGENETICA POST-NATALE</b>	referto specialistico e/o referti di accertamenti effettuati in precedenza
<b>COREA DI HUNTINGTON GIOVANILE (JHD)</b>	sia nei pazienti sintomatici che nei pazienti asintomatici: referto specialistico e/o referti di accertamenti effettuati in precedenza e/o documentazione clinica di Familiare eventualmente affetto dalla medesima patologia
<b>CROMATINA SESSUALE</b>	referto specialistico e/o referti di accertamenti effettuati in precedenza



**MALFORMAZIONE****DOCUMENTAZIONE**

DEFICIT 21 IDROSSILASI (CAH)	referto specialistico e/o referti di accertamenti effettuati in precedenza
DEFICIT 5ALFAREDUTTASI	referto specialistico e/o referti di accertamenti effettuati in precedenza
DEFICIT AROMATASI	referto specialistico e/o referti di accertamenti effettuati in precedenza
DEFICIT DI ACIL-CoA DEIDROGENASI (MCDA DEFICIT)	referto specialistico e/o referti di accertamenti effettuati in precedenza
DISTONIA MIOTONICA	referto specialistico e/o referti di accertamenti effettuati in precedenza e/o documentazione clinica di Familiare eventualmente affetto dalla medesima patologia
DISTONIA PRIMARIA O IDIOPATICA	referto specialistico e/o referti di accertamenti effettuati in precedenza
DISTROFIA MUSCOLARE	referto specialistico e/o referto di accertamento effettuato in precedenza
EMOCROMATOSI	esame di laboratorio precedente e/o prescrizione con patologia
FATTORE VIII PER L'EMOFILIA	referto specialistico e/o referti di accertamenti effettuati in precedenza
FIBROSI CISTICA	referto specialistico e/o referti di accertamenti effettuati in precedenza
MICRODELEZIONE DEL CROMOSOMA Y	referto specialistico e/o referti di accertamenti effettuati in precedenza
SBMA (ATROFIA MUSCOLARE SPINO-BULBARE)	referto specialistico e/o referti di accertamenti effettuati in precedenza
SORDITÀ CONGENITA	referto specialistico e/o referti di accertamenti effettuati in precedenza
X FRAGILE	referto specialistico e/o referti di accertamenti effettuati in precedenza



## ASSISTENZA ALLA NON AUTOSUFFICIENZA

# Assistenza alla non autosufficienza con connotazione di gravità

**Massimale 2400 € l'anno**

SanArti rimborsa le spese per l'assistenza e la cura del figlio minorenni che necessita di assistenza continua non essendo in grado di compiere gli atti quotidiani della vita ai sensi della Legge 104/92, art. 3 comma 3 quali:

- prestazioni sanitarie attinenti alla patologia: analisi chimico cliniche, terapie di supporto (logopedista, pet-therapy), visite mediche specialistiche; sono escluse le spese odontoiatriche
- strumenti e ausili quali, ad esempio, gli ausili per agevolare i trasferimenti come piedistalli e dischi girevoli, sollevatori manuali ed elettrici
- presidi tecnici: materasso antidecubito, deambulatore, carrozzina
- prestazioni di assistenza specifica alla persona ad esempio badante, infermiere, fisioterapista.

### DOCUMENTAZIONE

- Copia del verbale rilasciato dalla ASL di appartenenza ai sensi della Legge 104/92, art. 3 comma 3
- copia dei documenti di spesa fiscalmente validi (fatture, ricevute, scontrini fiscali parlanti, Ticket) intestati al figlio minorenni
- copia della prescrizione del medico curante per le prestazioni sanitarie attinenti alla patologia; della prescrizione del medico specialista nel campo per strumenti, ausili e presidi tecnici
- prospetto di busta paga e copia delle ricevute dei pagamenti INPS per le prestazioni di una/un badante; copia della fattura per la prestazione professionale di un infermiere o di un fisioterapista.



## ASSISTENZA ALLA NON AUTOSUFFICIENZA

# Assistenza alla non autosufficienza senza connotazione di gravità

**Massimale 600 € l'anno**

SanArti rimborsa le spese sostenute per l'assistenza e la cura di figlio minorenni con una non autosufficienza ai sensi della Legge 104/92, art. 3 comma 1.

Si tratta del rimborso del 50% delle spese sostenute, dal compimento del 3° anno di età fino al compimento del 18° anno di età per:

- prestazioni sanitarie attinenti alla patologia: analisi chimico cliniche, terapie di supporto (logopedista, pet-therapy), visite mediche specialistiche; sono escluse le spese odontoiatriche
- presidi tecnici: carrozzina, deambulatore, materasso antidecubito.

### DOCUMENTAZIONE

- Copia del verbale rilasciato dalla ASL di appartenenza ai sensi della Legge 104/92, art. 3 comma 1
- copia dei documenti di spesa fiscalmente validi (fatture, ricevute, scontrini fiscali parlanti, Ticket) intestati al figlio minorenni
- copia della prescrizione del medico curante per le prestazioni sanitarie attinenti alla patologia; della prescrizione del medico specialista nel campo per i presidi tecnici.



# ISTRUZIONI

Si possono presentare le richieste di rimborso delle spese sostenute per i figli minorenni:

- non iscritti, dopo aver effettuato la loro registrazione
- Iscritti al Fondo versando la quota di adesione, quando il figlio è in copertura.

La registrazione, l'iscrizione e la presentazione delle richieste di rimborso si possono effettuare:

## DALLA PROPRIA AREA RISERVATA SUL SITO DEL FONDO

- Accedere all'Area riservata con le credenziali personali.  
Se smarrite o dimenticate si possono recuperare utilizzando la funzione «recupera password»
- Inserire i dati richiesti e allegare i documenti necessari.

## TRAMITE GLI SPORTELLI TERRITORIALI

Si trovano presso le Organizzazioni che hanno costituito SanArti:  
Confartigianato imprese, CNA, Casartigiani, C.L.A.A.I., CGIL, CISL, UIL.

Per trovare quella più vicina cliccare [QUI](#)

Il servizio è gratuito.





# Come registrare il figlio minore non iscritto

Per richiedere le prestazioni per i figli minorenni non iscritti è necessario prima di tutto procedere alla loro registrazione:

- accedere alla propria **Area riservata**
- cliccare sul pulsante **Gestione Nucleo Familiare** per compilare o aggiornare l'autocertificazione
- inserire i dati relativi a ciascuno dei componenti contenuti nello stato di famiglia utilizzando il pulsante **Aggiungi Familiare**
- leggere tutte le informative e controllare i dati inseriti: per correggerli cliccare su **Indietro**  
Se corretti cliccare su **Conferma** Il sistema invierà una email con i documenti di riepilogo per proseguire
- entrare nella propria casella di posta elettronica e aprire l'email, cliccare su **Vai ai Servizi** poi su **Estensione gratuita prestazioni per figli minorenni**
- selezionare, tra i componenti del nucleo familiare, il nominativo del minore da registrare e cliccare su **Aggiungi**
- inviare la richiesta.

L'ufficio verificherà la documentazione prodotta e approverà le richieste sulla base dell'ordine di arrivo.



# Come presentare le richieste di rimborso

Le richieste di rimborso possono essere presentate on line, basta accedere alla propria Area riservata sul sito [www.sanarti.it](http://www.sanarti.it), poi:

- cliccare sul box verde **Prenotazioni/Rimborsi** poi su quello celeste **Pratiche SanArti**
- cliccare sul pulsante per presentare una nuova pratica, si trova nel riquadro che contiene i dati del proprio nucleo familiare, sulla riga che riporta i dati del figlio
- selezionare la tipologia di prestazione che si intende richiedere
- compilare i campi per la descrizione della documentazione da inviare e allegarla
- descrivere la prestazione effettuata
- aggiungere eventuale altra la documentazione cliccando su **Continua** e poi sul pulsante **Aggiungi documento**
- cliccare su Invia pratica e poi su **Conferma**



**PER INFORMAZIONI**  
sulla procedura di registrazione [contributi@sanarti.it](mailto:contributi@sanarti.it)  
sulle prestazioni [prestazioni@sanarti.it](mailto:prestazioni@sanarti.it)

Via Nomentana, 134 - 00162 Roma

[www.sanarti.it](http://www.sanarti.it)

 FondoSanarti



**SanArti**